

SÖDERDEPÅN

KV GRANATÄPPLET 2
TEGELVIKSGATAN 4A,
SÖDERMALM STOCKHOLM
HUS 6, PLAN 10

DATUM	SENASTE ÄNDRING
2022 03 01	

LOKAL HUS 6

ca 189,7 m² (124,2+ 65,5)

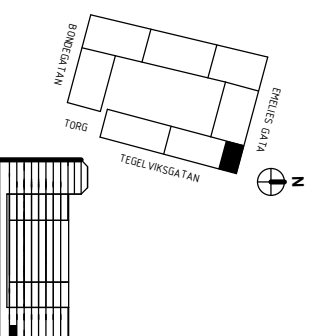
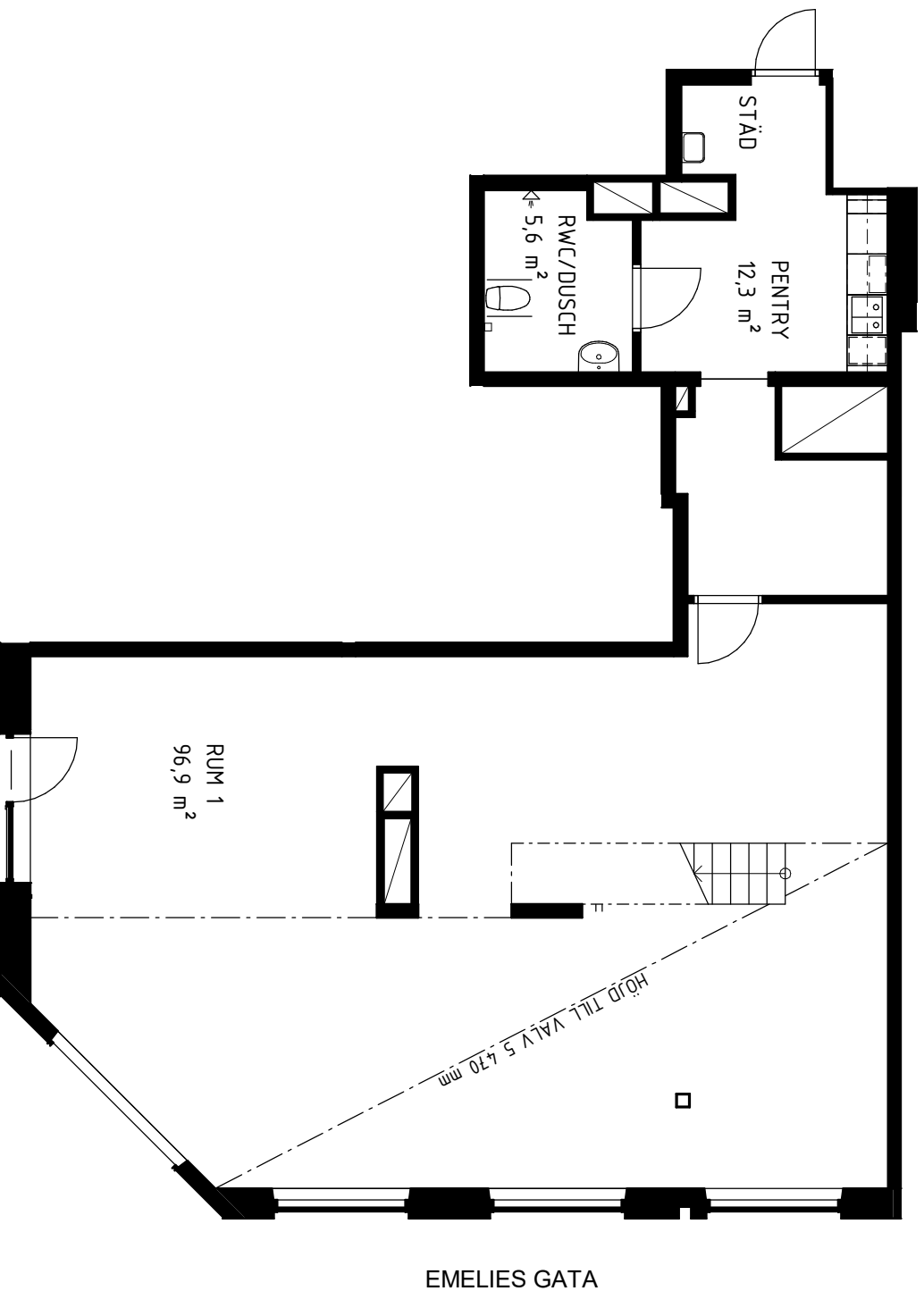

Rumshöjd färdigt golv till bjälklag ca 2,6 m samt 5,47 m i markerat område.
Höjd underkant undertak bestäms i samråd med hyresgäst.
Höjd fönsterpartier ca 3,92 m med bröstning ca 0,83 m mot Emelies gata, entréparti ca 2,3 m
Lokala avvikelser kan förekomma, revideringar kan komma att ske.